

SITUACIÓN DEFICIENCIAS DETERMINADAS      PREVIO       DURANTE       POSTERIOR

DEPARTAMENTO:	PETÉN	MUNICIPIO:	POPTÚN
NOMBRE DEL ESTABLECIMIENTO:	ESCUELA OFICIAL RURAL MIXTA	DIRECCIÓN DEL ESTABLECIMIENTO:	CASERÍO CONCOMÁ
CÓDIGO DEL ESTABLECIMIENTO:	17-12-3177-43	FECHA:	01 DE SEPTIEMBRE DE 2024



Foto1: Sustitución de lámina, por lámina troquelada Aluzin calibre 26.



Foto 2: Mantenimiento de estructura de soporte de metal.



Foto 3: Sustitución de elementos de fijación.

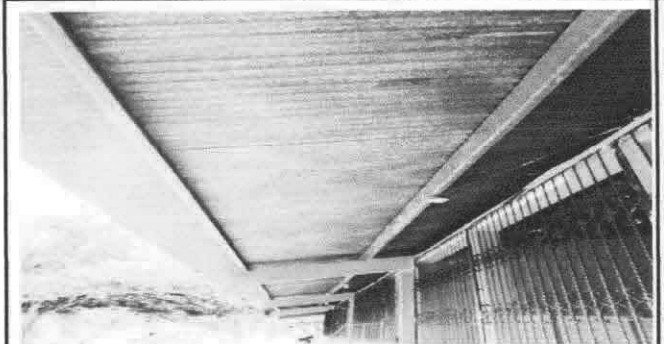

Foto 4: Sustitución de capotes de lámina para lámina troquelada Aluzin calibre 26.

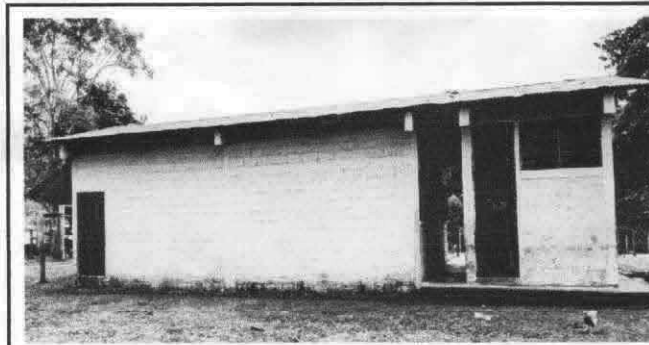

Foto 5: Mantenimeinto a puertas de metal.



Foto 6: Desinstalación de lámina existente.

Observación: Si es necesario se pueden agregar hojas adicionales y actualizar el número de hojas.

<p><i>Hector Estuardo Quijano</i> Firma y sello del Presidente de la OPF</p> 	<p><i>[Signature]</i> Firma y Sello Director Centro Educativo Público</p> 
--	---

SITUACIÓN DEFICIENCIAS DETERMINADAS: PREVIOR  DURANTE  POSTERIOR

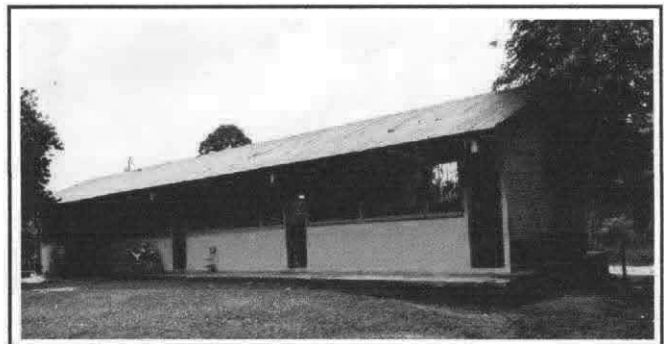
DEPARTAMENTO:	PETÉN	MUNICIPIO:	POPTÚN
NOMBRE DEL ESTABLECIMIENTO:	ESCUELA OFICIAL RURAL MIXTA	DIRECCIÓN DEL ESTABLECIMIENTO:	CASERÍO CONCOMÁ
CÓDIGO DEL ESTABLECIMIENTO:	17-12-3177-43	FECHA:	01 DE SEPTIEMBRE DE 2024



Foto7: Instalación de lámina troquelada Aluzinc calibre 26.



Foto 8: Sustitución de puertas.

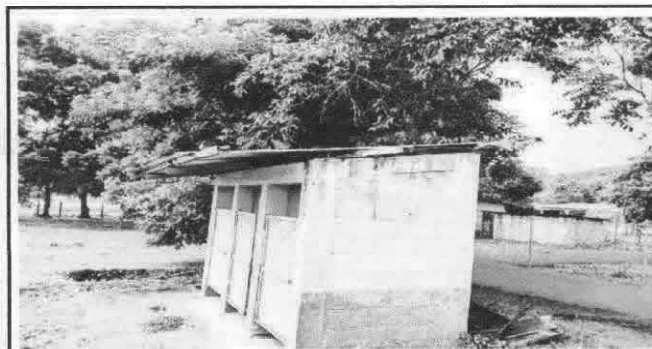

Foto 9: Sustitución de estructura de soporte de madera por metal, baños.

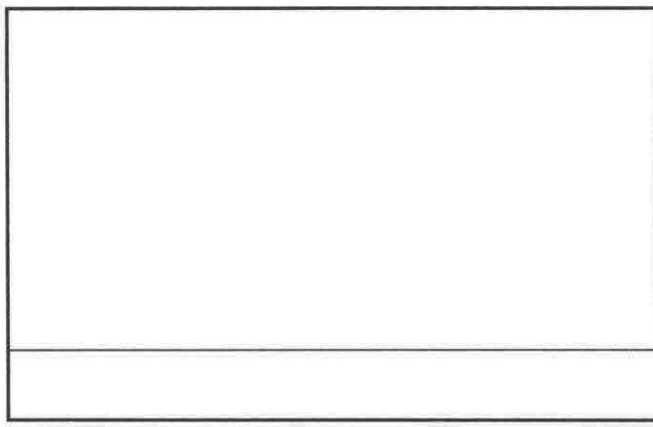
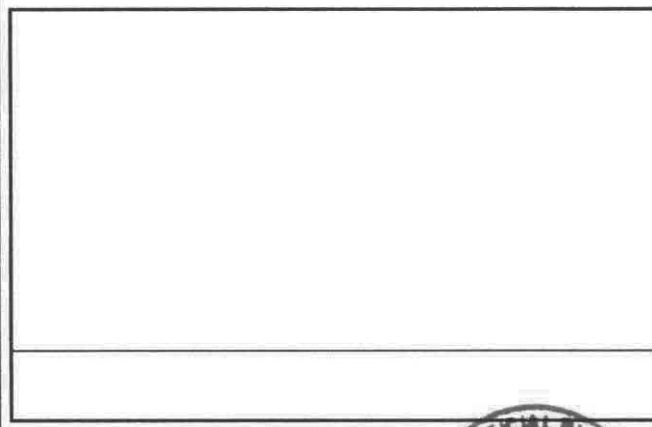
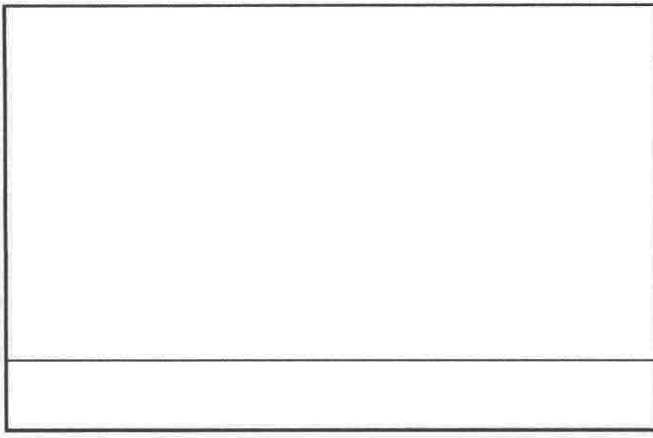

Observación: Si es necesario se pueden agregar hojas adicionales y actualizar el número de hojas.

<p>Hector Estuardo Quijano</p> <p>Firma y sello del Presidente de la OPF</p>	<p><i>[Signature]</i></p> <p>Firma y Sello Director Centro Educativo Público</p>
--	--